



# Lista de Funcionalidades do Start Ponto

## A experiência de gestão que vai descomplicar sua rotina.

Revulone a maneira de acompanhar o tempo e a produtividade dos colaboradores. Nosso sistema de **gestão de jornada**, facilita processos através da automatização e a geração de relatórios precisos, impulsionando a **eficiência** e o **crescimento sustentável** da sua empresa.



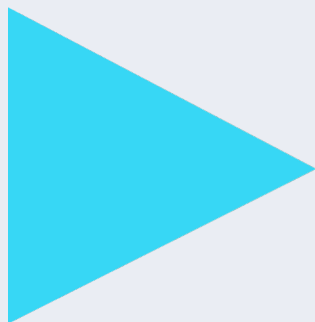

Assista a uma breve apresentação  
das funcionalidades do  
**StartPonto**



# Descubra qual o melhor plano para o seu negócio



## Basic

Registro de ponto por geolocalização

App para gestor e colaboradores

Comprovante de ponto por e-mail

Decomposição de cálculos em tela



## Ultimate

Reconhecimento facial(\*)

Gestão de arquivos(\*\*)

Indicadores gerenciais de extras e absenteísmo

QVT (Qualidade de Vida no Trabalho)

Comprovante de assinatura eletrônica de arquivos

Assinatura eletrônica de holerites (\*\*)



## Pro

Estruturas hierárquicas

Dashboard de perfil e rotatividades

Múltiplos contratos por funcionários

Assinatura eletrônica de cartão ponto

(\*) - Apenas no Start Ponto Virtual, mediante contratação por tablet (\*\*)  
- Custo a parte

# Este plano é ideal para:

Você que tem uma **microempresa**. Não se engane com relação a importância do controle de jornada da sua equipe, mesmo que ela ainda seja relativamente pequena. **O controle de ponto pode ser o melhor aliado da sua gestão**, evitando inúmeras situações indesejadas para o seu negócio. Dentre elas estão:

- Custos imprevistos devido a erros operacionais;
- Processos trabalhistas devido a irregularidades não registradas;
- Dificuldade na gestão de benefícios;
- Falta de organização de forma geral.

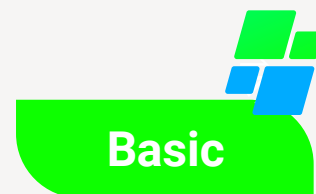

## Quais as vantagens que o plano Basic proporciona?

**Cadastro de Feriados**  
Com feriados nacionais pré-cadastrados, com a possibilidade de incluir outros feriados e inclusive ponto facultativo



**App de ponto e gestão** para colaboradores e gestores, com recursos de geolocalização, indicadores gerenciais, cartão ponto dentre outros.



**Decomposição de cálculos em tela** que permite maior facilidade de conferir os cálculos antes do fechamento de ponto.

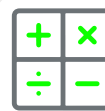

**BANCO DE DADOS COM LIMITE DE 2GB**



**Sistema 100% WEB** com backup automático de dados em nuvem, segurança garantida.

Vale ressaltar que a **realidade de cada empresa é única**, sendo assim, o material não determina soluções exatas, apenas orienta um ponto de partida.

## Cadastros

### Resumo Diário

- Funcionários Trabalhando
- Funcionários Faltantes
- Funcionários em Folga
- Funcionários de Férias
- Funcionários Afastados
- Solicitações Pendentes
- Assinaturas Pendentes
- Marcações Fora do Perímetro
- QVT
- Funcionários com ausência Justificada

### Cadastros de

- Empresas
- Cidades
- Departamentos
- Feriados e ponto facultativo
- Motivos de demissão
- Escolaridade

### Horários - Horas Extras

- Controle de horas extras normais e noturnas
- Divisões de faixas
- Controle de faixas de horas extras noturnas e intervalos
- Opções de acúmulos de horas

### Funcionários

- Inclusão de dados adicionais de cadastro
- Inclusão de contrato
- Permissões para o app Central do Funcionário
- Sugestões para nº PIS/PASEP (para empregados que não possuem PIS, permitindo o uso do CPF no envio do cadastro para os equipamentos de ponto).

### Banco de Horas

- Configuração de piso e teto para saldo
- Painel de controle de horas extras/faltas/atrasos

### Horários - DSR

- Configuração de Descanso Semanal Remunerado (DSR)
- Inclusão de feriados nos cálculos de DSR

### Horários

- Ponto por exceção
- Controle de interjornada e intrajornada
- Opções de cálculos compensado, almoço livre e neutro
- Controle de fechamento por turno ou jornada/escala
- Configuração de tempo +/- na carga horária por dias
- Tolerâncias de cálculo conforme (CLT – Art. 58)
- Configuração de tolerâncias específicas para entrada e saída (geral)
- Controle de batidas pré-assinaladas
- Inclusão de colunas para refeições
- Separar horas noturnas de normais
- Escalas cíclicas e mensais
- Exibir coluna com horas de repouso faltantes em trabalho contínuo (CLT – Art.71)
- Coluna de Refeições por Horários



Basic

# Lista de Funcionalidades Completa

## Movimentações

### Cartão Ponto

- Visualização/alteração das batidas de ponto
- Inclusão de justificativas
- Ajustes parciais de justificativas
- Mover para o dia anterior e mover para o dia posterior

### Solicitações Web

- Aceitar/descartar alterações de ponto de colaboradores
- Agendamento de avisos de solicitações pendentes

### Comunicação com o REP

- Importar arquivo AFD/Texto
- Enviar data, hora e lista de funcionários
- Receber registros de ponto
- Comunicação online

### Encerramento de cálculos automático

## Manutenções

### Equipamentos

- Secullum Checkin modo offline (sem reconhecimento facial)
- Dados cadastrais
- Configurações
- Manutenção de biometrias
- Agendamento de comunicações
- Status de bobinas de impressão

### Importação/Exportação de dados

- Layouts de exportação de cálculos
- Funcionários
- Batidas
- Sobrescrever justificativas de alterações em massa

### Usuários

- Definição de perfil de usuário
- Restrições de acesso aos menus
- Log de atividades do usuário

### Diversos

- Perguntas adicionais (cadastro)
- Criação de colunas personalizadas para cálculos
- Alterações em massa
- Personalização do rodapé do cartão ponto
- Visualização de funcionários demitidos
- Pontos de restauração/backup
- Permissão para descontar DSR em dia de feriado

### Configurações Especiais

- Adicional noturno
- Noturno reduzido
- Habilitar ponto de 10 batidas
- Enviar comprovante do registro de ponto para o e-mail do funcionário (Secullum Checkin) com layout novo



Basic

# Lista de Funcionalidades Completa

## Relatórios

### Diversos

- Relatório de geolocalização
- Geração de arquivos fiscais AFDT/AFCEF
- Listagem de funcionários
- Listagem de horários
- Quadro de horários
- Números provisórios
- Solicitações do app Central do Funcionário
- Marcações rejeitadas
- Afastamentos
- Feriados com marcações
- Origem das marcações
- Extratos do banco de horas
- Exportação de relatórios para PDF, HTML, Word, Excel, Excel com Layout simplificado e visualização em tela
- Exportação de relatório sobre Extratos totais
- Totais de Justificativas lançadas pelos funcionários

- Biometrias
- Solicitações Rejeitadas da Central do Funcionário

### Cálculos

- Impressão de cartão ponto
- Extrato de totais e espelho de ponto (Portaria 671)
- Exportação de arquivos texto de cálculos
- Legendas de justificativas
- Exibir justificativas de Alterações
- Decomposição de cálculos
- Evolução de horas

### Ponto Diário

- Visualização/alteração dos registros de ponto

### Etiquetas

## Aplicativo Central do Funcionário

### Colaboradores

- Indicadores
- Cartão ponto
- Ajuste de ponto
- Justificar ausência
- Visualizar solicitações de ajuste
- Dados cadastrais
- Alterar senha
- Envio de e-mail de comprovante de inclusão manual
- Lembrete de registro de ponto
- Inclusão de ponto manual por Geolocalização

- Inclusão de login por número identificador (versão 1.23.0)

### Adicionais para Gestores

- Indicadores gerenciais personalizados
- Aceite/Recusadas/Rejeitadas de solicitações de ajuste/ausência
- Acompanhamento de ponto diário
- Visualização de partão ponto

# Este plano é ideal para:

Empresas com um número maior de funcionários e/ou equipes **distribuídas em várias localidades**, com horários de trabalho flexíveis, turnos rotativos ou equipes em regime de trabalho remoto, podem se beneficiar das funcionalidades avançadas de gerenciamento de ponto oferecidas pelo plano Pro.



## Pró

## Quais as vantagens que o plano Pro proporciona?

Além de todos os recursos do basic, o plano Pro conta com...

**Dashboard de perfil e rotatividade**  
além de resumo diários com dados de presenças, ausências e seus respectivos motivos.



**Assinatura eletrônica cartão ponto**

via Aplicativo Central do Funcionário, além de Comprovante de assinatura.



**Estruturas hierárquicas**  
para auxiliar na gestão e permissões dentro dos apps, com relação à estrutura da empresa.

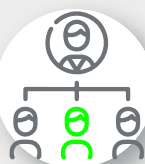

**Múltiplos contratos por funcionário**

Possibilidade de incluir o mesmo CPF para diferentes ocupações.



**Inclusão de ponto offline**

Possibilidade de incluir o ponto mesmo sem acesso a internet.



BANCO DE DADOS COM LIMITE DE **6GB**

Vale ressaltar que a **realidade de cada empresa é única**, sendo assim, o material não determina soluções exatas, apenas orienta um ponto de partida.

## Cadastros

### Horários

- Controle de colunas em dias
- Multiplicar somente se o saldo for positivo
- Usar atrasos e faltas para descontar DSR
- Calcular faltas somente para dia inteiro
- Não descontar faltas de normais
- Horário em modo de compensação semanal/mensal

### Banco de Horas

- Separar horas extras, faltas e atrasos para o banco de hora
- Colunas em dias Separar extras noturnas de extras normais Separar extras intervalos das extras normais e extras Noturnas Multiplicar extras pelo percentual
- Habilitar multiplicador de faixas em banco de horas
- 

### Feriados

- Restrições por cidades

## Principais Recursos

- Indicador de **rotatividade** (Dashboard)
- Indicador de **perfil** (Dashboard)
- Autorização para dispositivos que podem realizar marcação de ponto
- Classificação de usuários por Hierarquia
- Cadastro e lançamento de eventos (vales, auxílios, etc)
- Permite a duplicidade de CPF para múltiplos contratos de trabalho
- Multiplicador de faixas em banco de horas Integração com outros sistemas Secullum e de terceiros Compensação semanal e mensal
- Uso de PIS/PASEP para múltiplos contratos de trabalho Permitir duplicidade do CPF para múltiplos contratos de trabalho. Envio de atestado médico por foto
-

## Central do Funcionário

- Registro de ponto Offline (GPS)
- Delimitação de perímetro para registro de ponto
- Inclusão de selfie no registro de ponto
- Notificações em caso de esquecimento
- Restrição de menu por perfil
- Permitir inclusão de ponto, sem buscar a localização do usuário
- Segurança de marcações offline
- Notificações para esquecimento de marcação de ponto
- **Assinatura eletrônica de cartão ponto** (com opção de aprovação biométrica).

## Outros Recursos

- Calcular faltas somente para dias inteiros
- Não descontar faltas de horas normais
- Configuração de feriados por cidades
- Multiplicar extras pelo percentual
- Inclusão de colunas em dias
- Separar de horas calculadas para banco de horas
- Separação de extras: noturnas, intervalos e normais
- Gerar senhas em massa, para os colaboradores na Central do Funcionário
- Habilitar inclusão de ponto manual em massa para colaboradores da Central do Funcionário

### Usuários

Replicar restrições de acesso aos menus

### Banco de Horas

- Separação de horas extras

### Horários

- Controle de colunas em dias

## Manutenções

### Configurações Especiais

- 4 Horários por funcionário

## Relatórios

### Cálculos

- Impressão de cartão ponto
- Extrato de totais e espelho de ponto (Portaria 671)
- Exportação de arquivos texto de cálculos
- Decomposição de cálculo

### Colaboradores

- Absenteísmo e inconsistências

# Este plano é ideal para:

Empresas que buscam uma solução abrangente e **altamente personalizável** para suas necessidades avançadas de gestão de ponto, proporcionando controle total, flexibilidade dentro da conformidade legal, eficiência e escalabilidade em toda a organização.

The logo for the 'Ultimate' plan, featuring a stylized graphic of four overlapping squares in shades of blue and green above the word 'Ultimate' in white text on a green rounded rectangular background.

## Ultimate

## Quais as vantagens que o plano Ultimate proporciona?

Além de todos os recursos do Basic e Pro, o plano Ultimate conta com...

**QVT (Qualidade de Vida no Trabalho)** com dados de presenças, ausências e seus respectivos motivos.



**Assinatura eletrônica de holerites**

via Aplicativo Central do Funcionário, além de Comprovante de assinatura.



**Controle de atividades para funcionários externos**



**Dashboard de Extras e Absenteísmo**  
Com a possibilidade de filtrar extras por período personalizado e gerar relatórios.



**BANCO DE DADOS COM LIMITE DE 10GB**



**Reconhecimento facial** para uso coletivo deste recurso.

Vale ressaltar que a **realidade de cada empresa é única**, sendo assim, o material não determina soluções exatas, apenas orienta um ponto de partida.



# Lista de Funcionalidades Completa

Ultimate

## Cadastros

### Horários

- Importação de batidas alocadas em 24h
- Permitir folgas semanais na tela de cálculos
- Incluir intervalo no adicional noturno
- Calcular batidas intermediárias automaticamente
- Horas in itinere
- Horas sobreaviso

### Funcionários

- Arquivos

### Feriadoss

- Restrições por departamentos

### Cadastros diretos

- Centro de custos
- Atividades

### Tipos de arquivos

- Adicionar comprovante de assinatura eletrônica ao arquivo

## Central do Funcionário

- Reconhecimento facial (BioWeb)
- Assinatura eletrônica de holerites \*
- Comprovante de assinatura eletrônica de arquivos (com opção de aprovação biométrica)
- Suporte para "esqueci minha senha"

## Dashboard

### Absenteísmo

- Indicadores de jornadas e ausências, filtradas por empresa, departamento e período mensal, com a opção de impressão de relatórios.

### Horas Extras

- Separar somatória de extras após à meia-noite
- Filtro de período personalizado no dashboard de Extras

\* Funcionalidades contratadas a parte

## Outros Recursos

### Horários

- Incluir intervalos no adicional noturno
- Calcular batidas intermediárias automaticamente
- Opções divisão de horas noturnas e jornadas
- Feriados por departamento
- Tolerâncias específicas para entrada e saída (Individual)
- Dividir jornadas quando houver folga antes ou após à meia-noite
- Alocar horário 24h para importação de batidas
- Permitir “n” folgas na semana

### Usuários

- Restrições de acesso ao menus por empresa ou departamento

## Movimentações

### Gestão de Arquivos\*

- Status do arquivo (respondido, rejeitado ou aguardando resposta do colaborador)

- Filtros e Relatórios

## Manutenções

### BioWeb

- Prova de vida para cadastro de face
- Prova de vida para reconhecimento facial

### Equipamentos

- Secullum Ponto Virtual Reconhecimento facial sem toque
- Download do arquivo de logs

### QVT

- Pesquisa de Qualidade de vida no Trabalho (QVT)

\* Funcionalidades contratadas a parte

## Movimentações

- Lançamento de atividades
- Gestão de arquivos (cobrado separadamente)

## Relatórios

### Cálculos

- Exibir colunas com informações de atividades

### Funcionários

- Listagem de funcionários por centro de custo

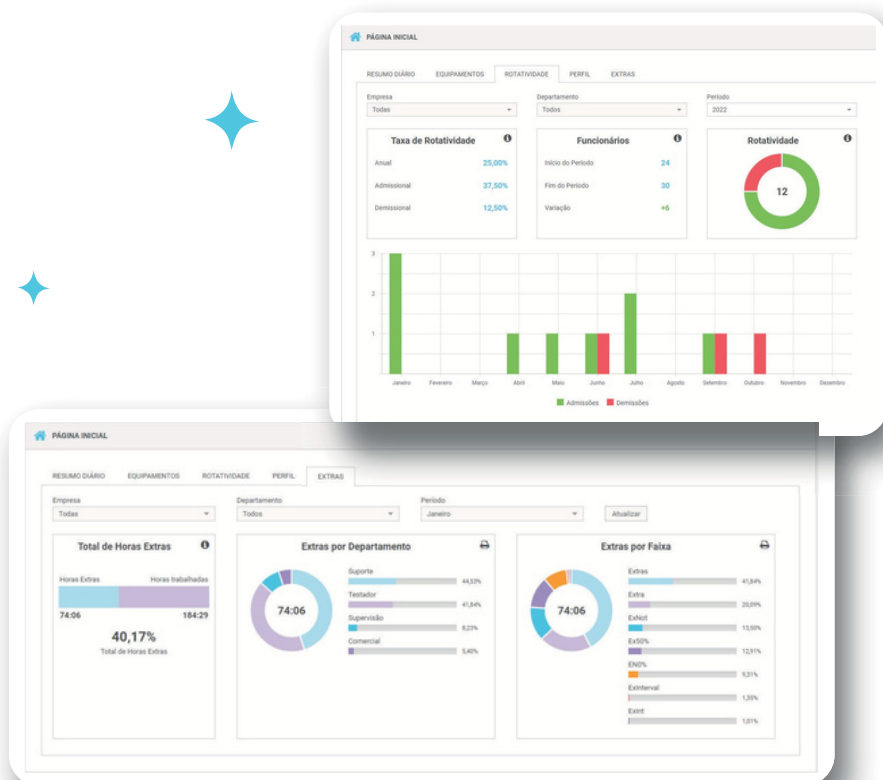
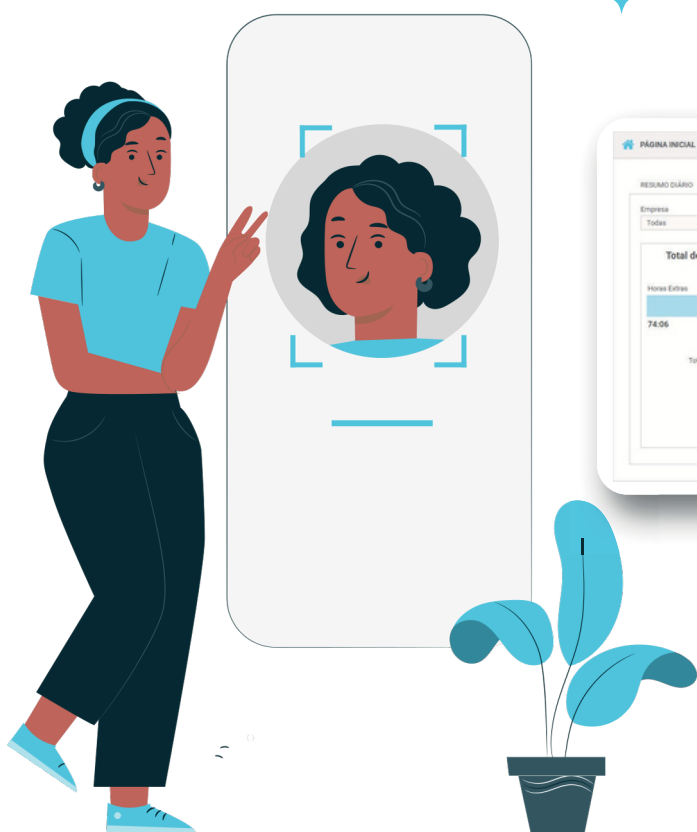

# Fale Conosco

Estamos prontos pra lhe atender!  
Temos a certeza que nossas soluções  
irão fazer a diferença em sua empresa!

Vamos fechar esta parceria?  
Entre em contato agora mesmo!

