

Lista de Funcionalidades do Start Ponto

A experiência de gestão que vai descomplicar sua rotina.

Revolucione a maneira de acompanhar o tempo e a produtividade dos colaboradores. Nosso sistema de **gestão de jornada**, **facilita** processos através da automatização e a geração de relatórios precisos, impulsionando a **eficiência** e o **crescimento sustentável** da sua empresa.

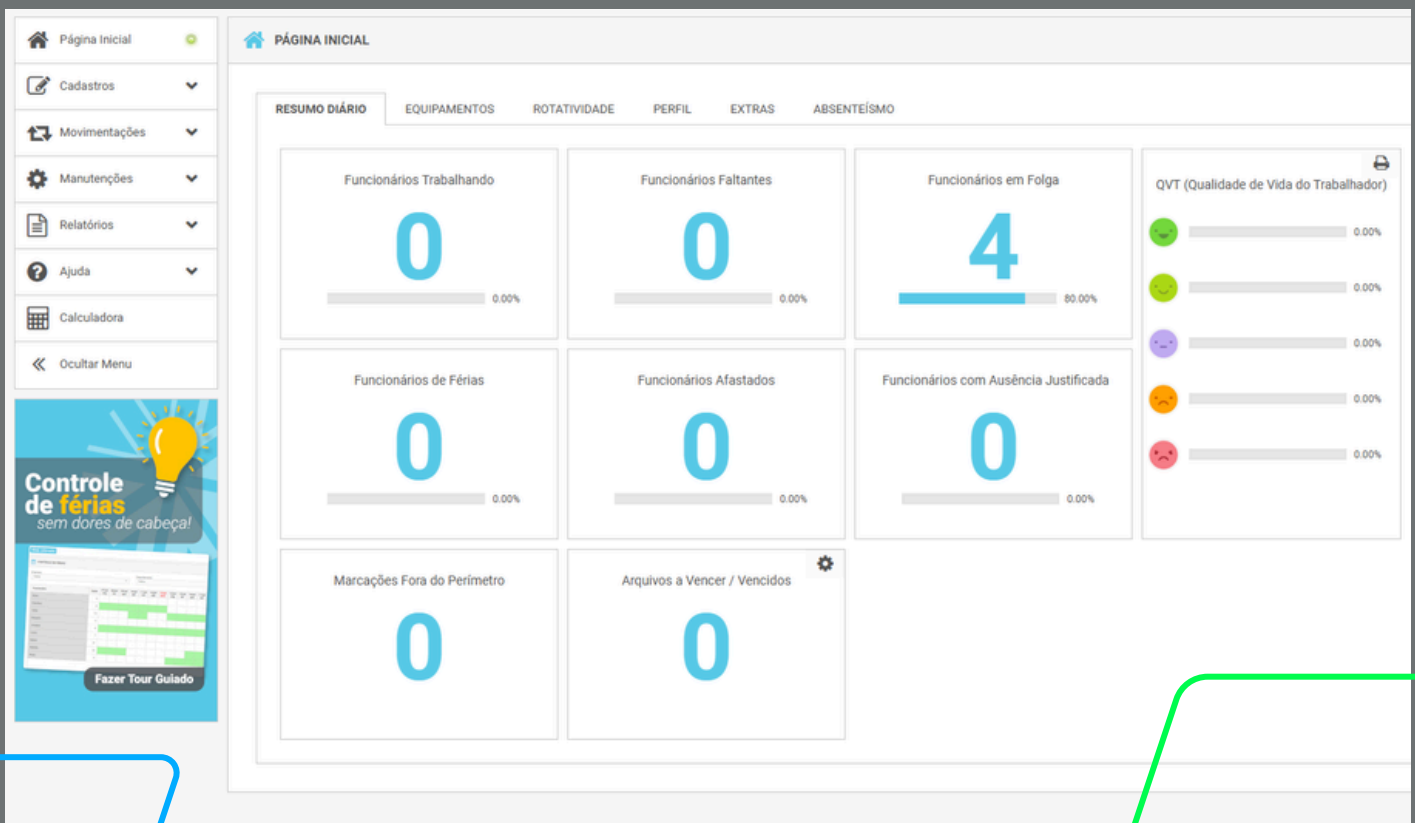

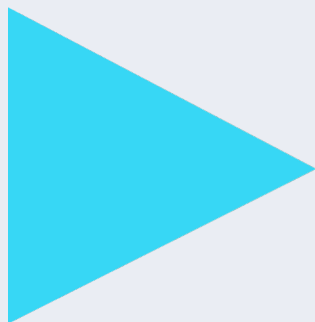

Assista a uma breve apresentação
das funcionalidades do
StartPonto



Descubra qual o melhor plano para o seu negócio



Basic

Registro de ponto por geolocalização

App para gestor e colaboradores

Comprovante de ponto por e-mail

Decomposição de cálculos em tela



Ultimate

Reconhecimento facial(*)

Gestão de arquivos(**)

Indicadores gerenciais de extras e absenteísmo

QVT (Qualidade de Vida no Trabalho)

Comprovante de assinatura eletrônica de arquivos

Assinatura eletrônica de holerites (**)



Pro

Estruturas hierárquicas

Dashboard de perfil e rotatividades

Múltiplos contratos por funcionários

Assinatura eletrônica de cartão ponto

(*) - Apenas no Start Ponto Virtual, mediante contratação por tablet (**)
- Custo a parte

Este plano é ideal para:

Você que tem uma **microempresa**. Não se engane com relação a importância do controle de jornada da sua equipe, mesmo que ela ainda seja relativamente pequena. **O controle de ponto pode ser o melhor aliado da sua gestão**, evitando inúmeras situações indesejadas para o seu negócio. Dentre elas estão:

- Custos imprevistos devido a erros operacionais;
- Processos trabalhistas devido a irregularidades não registradas;
- Dificuldade na gestão de benefícios;
- Falta de organização de forma geral.

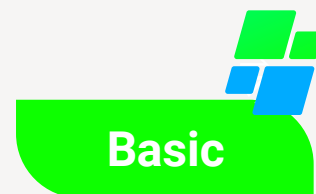

Quais as vantagens que o plano Basic proporciona?

Cadastro de Feriados
Com feriados nacionais pré-cadastrados, com a possibilidade de incluir outros feriados e inclusive ponto facultativo



App de ponto e gestão para colaboradores e gestores, com recursos de geolocalização, indicadores gerenciais, cartão ponto dentre outros.



Decomposição de cálculos em tela que permite maior facilidade de conferir os cálculos antes do fechamento de ponto.



BANCO DE DADOS COM LIMITE DE 2GB



Sistema 100% WEB com backup automático de dados em nuvem, segurança garantida.

Vale ressaltar que a **realidade de cada empresa é única**, sendo assim, o material não determina soluções exatas, apenas orienta um ponto de partida.

Cadastros

Resumo Diário

- Funcionários Trabalhando
- Funcionários Faltantes
- Funcionários em Folga
- Funcionários de Férias
- Funcionários Afastados
- Solicitações Pendentes
- Assinaturas Pendentes
- Marcações Fora do Perímetro
- QVT
- Funcionários com ausência Justificada

Cadastros de

- Empresas
- Cidades
- Departamentos
- Feriados e ponto facultativo
- Motivos de demissão
- Escolaridade

Horários - Horas Extras

- Controle de horas extras normais e noturnas
- Divisões de faixas
- Controle de faixas de horas extras noturnas e intervalos
- Opções de acúmulos de horas

Funcionários

- Inclusão de dados adicionais de cadastro
- Inclusão de contrato
- Permissões para o app Central do Funcionário
- Sugestões para nº PIS/PASEP (para empregados que não possuem PIS, permitindo o uso do CPF no envio do cadastro para os equipamentos de ponto).

Banco de Horas

- Configuração de piso e teto para saldo
- Painel de controle de horas extras/faltas/atrasos

Horários - DSR

- Configuração de Descanso Semanal Remunerado (DSR)
- Inclusão de feriados nos cálculos de DSR

Horários

- Ponto por exceção
- Controle de interjornada e intrajornada
- Opções de cálculos compensado, almoço livre e neutro
- Controle de fechamento por turno ou jornada/escala
- Configuração de tempo +/- na carga horária por dias
- Tolerâncias de cálculo conforme (CLT – Art. 58)
- Configuração de tolerâncias específicas para entrada e saída (geral)
- Controle de batidas pré-assinaladas
- Inclusão de colunas para refeições
- Separar horas noturnas de normais
- Escalas cíclicas e mensais
- Exibir coluna com horas de repouso faltantes em trabalho contínuo (CLT – Art.71)
- Coluna de Refeições por Horários



Lista de Funcionalidades Completa

Basic

Movimentações

Cartão Ponto

- Visualização/alteração das batidas de ponto
- Inclusão de justificativas
- Ajustes parciais de justificativas
- Mover para o dia anterior e mover para o dia posterior

Solicitações Web

- Aceitar/descartar alterações de ponto de colaboradores
- Agendamento de avisos de solicitações pendentes

Comunicação com o REP

- Importar arquivo AFD/Texto
- Enviar data, hora e lista de funcionários
- Receber registros de ponto
- Comunicação online

Encerramento de cálculos automático

Manutenções

Equipamentos

- Secullum Checkin modo offline (sem reconhecimento facial)
- Dados cadastrais
- Configurações
- Manutenção de biometrias
- Agendamento de comunicações
- Status de bobinas de impressão

Importação/Exportação de dados

- Layouts de exportação de cálculos
- Funcionários
- Batidas
- Sobrescrever justificativas de alterações em massa

Usuários

- Definição de perfil de usuário
- Restrições de acesso aos menus
- Log de atividades do usuário

Diversos

- Perguntas adicionais (cadastro)
- Criação de colunas personalizadas para cálculos
- Alterações em massa
- Personalização do rodapé do cartão ponto
- Visualização de funcionários demitidos
- Pontos de restauração/backup
- Permissão para descontar DSR em dia de feriado

Configurações Especiais

- Adicional noturno
- Noturno reduzido
- Habilitar ponto de 10 batidas
- Enviar comprovante do registro de ponto para o e-mail do funcionário (Secullum Checkin) com layout novo



Basic

Lista de Funcionalidades Completa

Relatórios

Diversos

- Relatório de geolocalização
- Geração de arquivos fiscais AFDT/AFCEF
- Listagem de funcionários
- Listagem de horários
- Quadro de horários
- Números provisórios
- Solicitações do app Central do Funcionário
- Marcações rejeitadas
- Afastamentos
- Feriados com marcações
- Origem das marcações
- Extratos do banco de horas
- Exportação de relatórios para PDF, HTML, Word, Excel, Excel com Layout simplificado e visualização em tela
- Exportação de relatório sobre Extratos totais
- Totais de Justificativas lançadas pelos funcionários

- Biometrias
- Solicitações Rejeitadas da Central do Funcionário

Cálculos

- Impressão de cartão ponto
- Extrato de totais e espelho de ponto (Portaria 671)
- Exportação de arquivos texto de cálculos
- Legendas de justificativas
- Exibir justificativas de Alterações
- Decomposição de cálculos
- Evolução de horas

Ponto Diário

- Visualização/alteração dos registros de ponto

Etiquetas

Aplicativo Central do Funcionário

Colaboradores

- Indicadores
- Cartão ponto
- Ajuste de ponto
- Justificar ausência
- Visualizar solicitações de ajuste
- Dados cadastrais
- Alterar senha
- Envio de e-mail de comprovante de inclusão manual
- Lembrete de registro de ponto
- Inclusão de ponto manual por Geolocalização

- Inclusão de login por número identificador (versão 1.23.0)

Adicionais para Gestores

- Indicadores gerenciais personalizados
- Aceite/Recusadas/Rejeitadas de solicitações de ajuste/ausência
- Acompanhamento de ponto diário
- Visualização de partão ponto

Este plano é ideal para:

Empresas com um número maior de funcionários e/ou equipes **distribuídas em várias localidades**, com horários de trabalho flexíveis, turnos rotativos ou equipes em regime de trabalho remoto, podem se beneficiar das funcionalidades avançadas de gerenciamento de ponto oferecidas pelo plano Pro.



Pró

Quais as vantagens que o plano Pro proporciona?

Além de todos os recursos do basic, o plano Pro conta com...

Dashboard de perfil e rotatividade
além de resumo diários com dados de presenças, ausências e seus respectivos motivos.



Assinatura eletrônica cartão ponto

via Aplicativo Central do Funcionário, além de Comprovante de assinatura.



Estruturas hierárquicas para auxiliar na gestão e permissões dentro dos apps, com relação à estrutura da empresa.

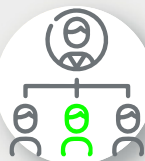

Múltiplos contratos por funcionário

Possibilidade de incluir o mesmo CPF para diferentes ocupações.



Inclusão de ponto offline

Possibilidade de incluir o ponto mesmo sem acesso a internet.



BANCO DE DADOS COM LIMITE DE **6GB**

Vale ressaltar que a **realidade de cada empresa é única**, sendo assim, o material não determina soluções exatas, apenas orienta um ponto de partida.

Cadastros

Horários

- Controle de colunas em dias
- Multiplicar somente se o saldo for positivo
- Usar atrasos e faltas para descontar DSR
- Calcular faltas somente para dia inteiro
- Não descontar faltas de normais
- Horário em modo de compensação semanal/mensal

Banco de Horas

- Separar horas extras, faltas e atrasos para o banco de hora
- Colunas em dias Separar extras noturnas de extras normais Separar extras intervalos das extras normais e extras Noturnas Multiplicar extras pelo percentual
- Habilitar multiplicador de faixas em banco de horas
-

Feriados

- Restrições por cidades

Principais Recursos

- Indicador de **rotatividade** (Dashboard)
- Indicador de **perfil** (Dashboard)
- Autorização para dispositivos que podem realizar marcação de ponto
- Classificação de usuários por Hierarquia
- Cadastro e lançamento de eventos (vales, auxílios, etc)
- Permite a duplicidade de CPF para múltiplos contratos de trabalho
- Multiplicador de faixas em banco de horas Integração com outros sistemas Secullum e de terceiros Compensação semanal e mensal
- Uso de PIS/PASEP para múltiplos contratos de trabalho Permitir duplicidade do CPF para múltiplos contratos de trabalho. Envio de atestado médico por foto
-

Central do Funcionário

- Registro de ponto Offline (GPS)
- Delimitação de perímetro para registro de ponto
- Inclusão de selfie no registro de ponto
- Notificações em caso de esquecimento
- Restrição de menu por perfil
- Permitir inclusão de ponto, sem buscar a localização do usuário
- Segurança de marcações offline
- Notificações para esquecimento de marcação de ponto
- **Assinatura eletrônica de cartão ponto** (com opção de aprovação biométrica).

Outros Recursos

- Calcular faltas somente para dias inteiros
- Não descontar faltas de horas normais
- Configuração de feriados por cidades
- Multiplicar extras pelo percentual
- Inclusão de colunas em dias
- Separar de horas calculadas para banco de horas
- Separação de extras: noturnas, intervalos e normais
- Gerar senhas em massa, para os colaboradores na Central do Funcionário
- Habilitar inclusão de ponto manual em massa para colaboradores da Central do Funcionário

Usuários

Replicar restrições de acesso aos menus

Banco de Horas

- Separação de horas extras

Horários

- Controle de colunas em dias

Manutenções

Configurações Especiais

- 4 Horários por funcionário

Relatórios

Cálculos

- Impressão de cartão ponto
- Extrato de totais e espelho de ponto (Portaria 671)
- Exportação de arquivos texto de cálculos
- Decomposição de cálculo

Colaboradores

- Absenteísmo e inconsistências

Este plano é ideal para:

Empresas que buscam uma solução abrangente e **altamente personalizável** para suas necessidades avançadas de gestão de ponto, proporcionando controle total, flexibilidade dentro da conformidade legal, eficiência e escalabilidade em toda a organização.

The logo for the 'Ultimate' plan, featuring a stylized graphic of four overlapping squares in shades of blue and green above the word 'Ultimate' in white text on a green rounded rectangular background.

Ultimate

Quais as vantagens que o plano Ultimate proporciona?

Além de todos os recursos do Basic e Pro, o plano Ultimate conta com...

A circular icon containing a document with a green shield and a white cross, representing Quality of Life at Work (QVT).

QVT (Qualidade de Vida no Trabalho) com dados de presenças, ausências e seus respectivos motivos.

A circular icon showing a hand holding a pen over a document with a green checkmark, representing electronic signature.

Assinatura eletrônica de holerites via Aplicativo Central do Funcionário, além de Comprovante de assinatura.

A circular icon showing a document with a green checkmark, representing activity control for external employees.

Controle de atividades para funcionários externos

A circular icon showing a computer monitor with a bar chart and a green checkmark, representing a dashboard for extras and absenteeism.

Dashboard de Extras e Absenteísmo Com a possibilidade de filtrar extras por período personalizado e gerar relatórios.

A circular icon showing a smartphone with a green checkmark, representing a data bank with a 10GB limit.

BANCO DE DADOS COM LIMITE DE 10GB

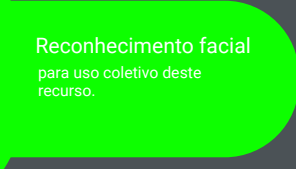
A circular icon showing a smartphone with a green checkmark and a face icon, representing facial recognition for collective use of the resource.

Reconhecimento facial para uso coletivo deste recurso.

Vale ressaltar que a **realidade de cada empresa é única**, sendo assim, o material não determina soluções exatas, apenas orienta um ponto de partida.

Cadastros

Horários

- Importação de batidas alocadas em 24h
- Permitir folgas semanais na tela de cálculos
- Incluir intervalo no adicional noturno
- Calcular batidas intermediárias automaticamente
- Horas in itinere
- Horas sobreaviso

Funcionários

- Arquivos

Feriadoss

- Restrições por departamentos

Cadastros diretos

- Centro de custos
- Atividades

Tipos de arquivos

- Adicionar comprovante de assinatura eletrônica ao arquivo

Central do Funcionário

- Reconhecimento facial (BioWeb)
- Assinatura eletrônica de holerites *
- Comprovante de assinatura eletrônica de arquivos (com opção de aprovação biométrica)
- Suporte para "esqueci minha senha"

Dashboard

Absenteísmo

- Indicadores de jornadas e ausências, filtradas por empresa, departamento e período mensal, com a opção de impressão de relatórios.

Horas Extras

- Separar somatória de extras após à meia-noite
- Filtro de período personalizado no dashboard de Extras

Outros Recursos

Horários

- Incluir intervalos no adicional noturno
- Calcular batidas intermediárias automaticamente
- Opções divisão de horas noturnas e jornadas
- Feriados por departamento
- Tolerâncias específicas para entrada e saída (Individual)
- Dividir jornadas quando houver folga antes ou após à meia-noite
- Alocar horário 24h para importação de batidas
- Permitir “n” folgas na semana

Usuários

- Restrições de acesso ao menus por empresa ou departamento

Movimentações

Gestão de Arquivos*

- Status do arquivo (respondido, rejeitado ou aguardando resposta do colaborador)

- Filtros e Relatórios

Manutenções

BioWeb

- Prova de vida para cadastro de face
- Prova de vida para reconhecimento facial

Equipamentos

- Secullum Ponto Virtual Reconhecimento facial sem toque
- Download do arquivo de logs

QVT

- Pesquisa de Qualidade de vida no Trabalho (QVT)

* Funcionalidades contratadas a parte

Movimentações

- Lançamento de atividades
- Gestão de arquivos (cobrado separadamente)

Relatórios

Cálculos

- Exibir colunas com informações de atividades

Funcionários

- Listagem de funcionários por centro de custo

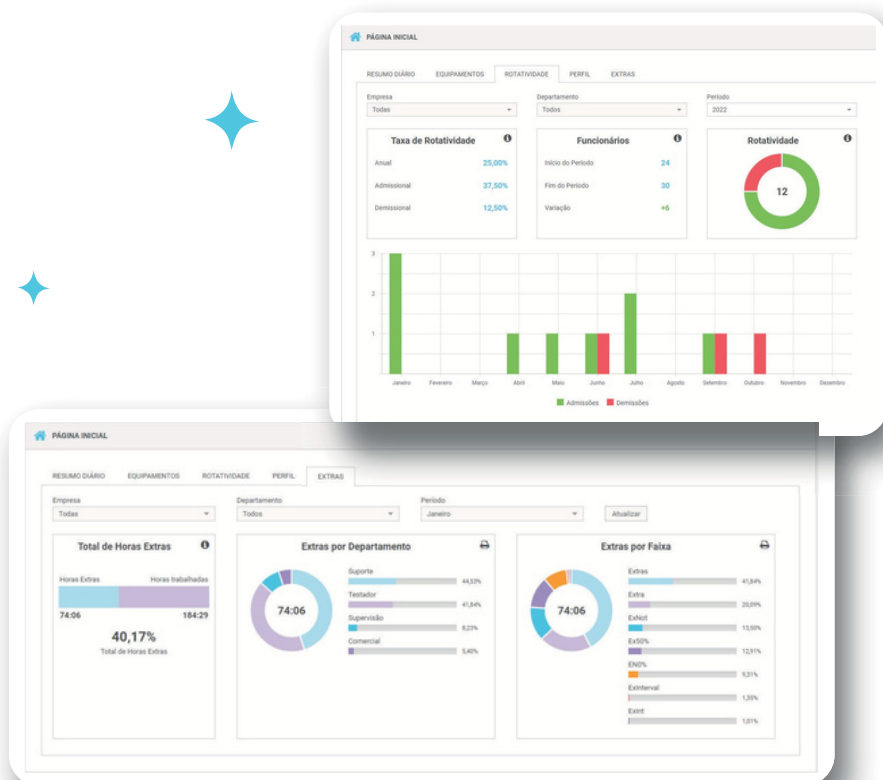
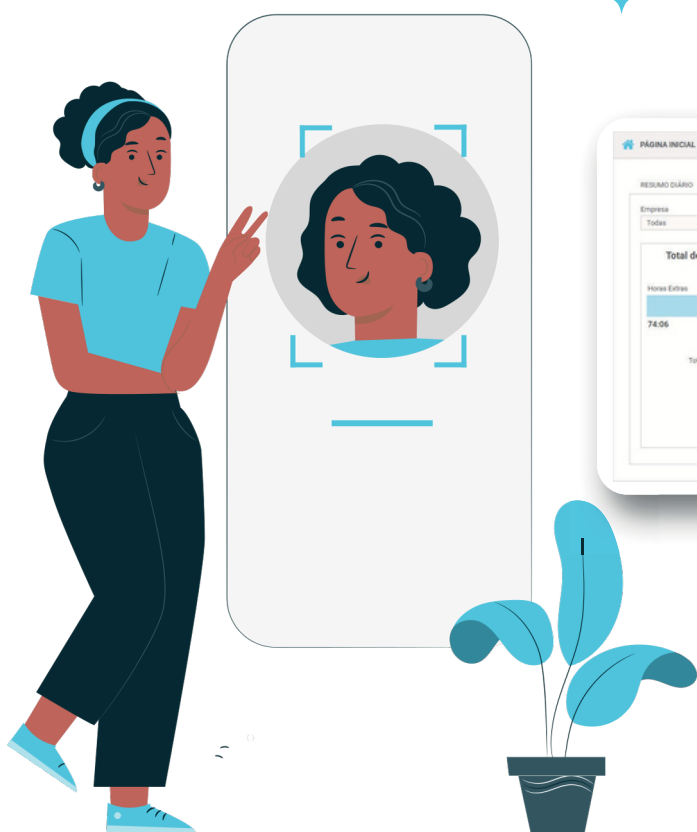

Fale Conosco

Estamos prontos pra lhe atender!
Temos a certeza que nossas soluções
irão fazer a diferença em sua empresa!

Vamos fechar esta parceria?
Entre em contato agora mesmo!

